

Verbunddorfentwicklung Dörferregion Hilgermissen

Information zur Medizinischen Versorgung in der Region Mitte Niedersachsen

Verbunddorfentwicklung Dörferregion Hilgermissen

Information zur Medizinischen Versorgung in der Region Mitte Niedersachsen

Was ist der Hintergrund?

ILE-Region Mitte Niedersachsen (Regionalmanagement bis Ende 2014)

-> MORO-Prozess

Erarbeitung „Regionalstrategie Daseinsvorsorge“

3 Arbeitsgruppen (Mobilität, Leerstand und **Medizinische Versorgung**)

Verbunddorfentwicklung Dörferregion Hilgermissen

Information zur Medizinischen Versorgung in der Region Mitte Niedersachsen

Ergebnisse „Regionalstrategie Daseinsvorsorge“ zur medizinischen Versorgung

- hohes Durchschnittsalter der Hausärzte → zukünftig hoher Nachbesetzungsbedarf
- junge Mediziner bevorzugen eher urbanes Umfeld als Lebensmittelpunkt
- spezialisierte Laufbahnen als Facharzt bevorzugt

-> eigene Standardsetzung der Arbeitsgruppe: Erreichbarkeit eines Arztes innerhalb von 10-15 Minuten sowie 2.000-Einwohner/Arzt-Kriterium langfristig zu gewährleisten

Verbunddorfentwicklung Dörferregion Hilgermissen

Information zur Medizinischen Versorgung in der Region Mitte Niedersachsen *Ergebnisse „Regionalstrategie Daseinsvorsorge“*

Hausärzte
in der Region

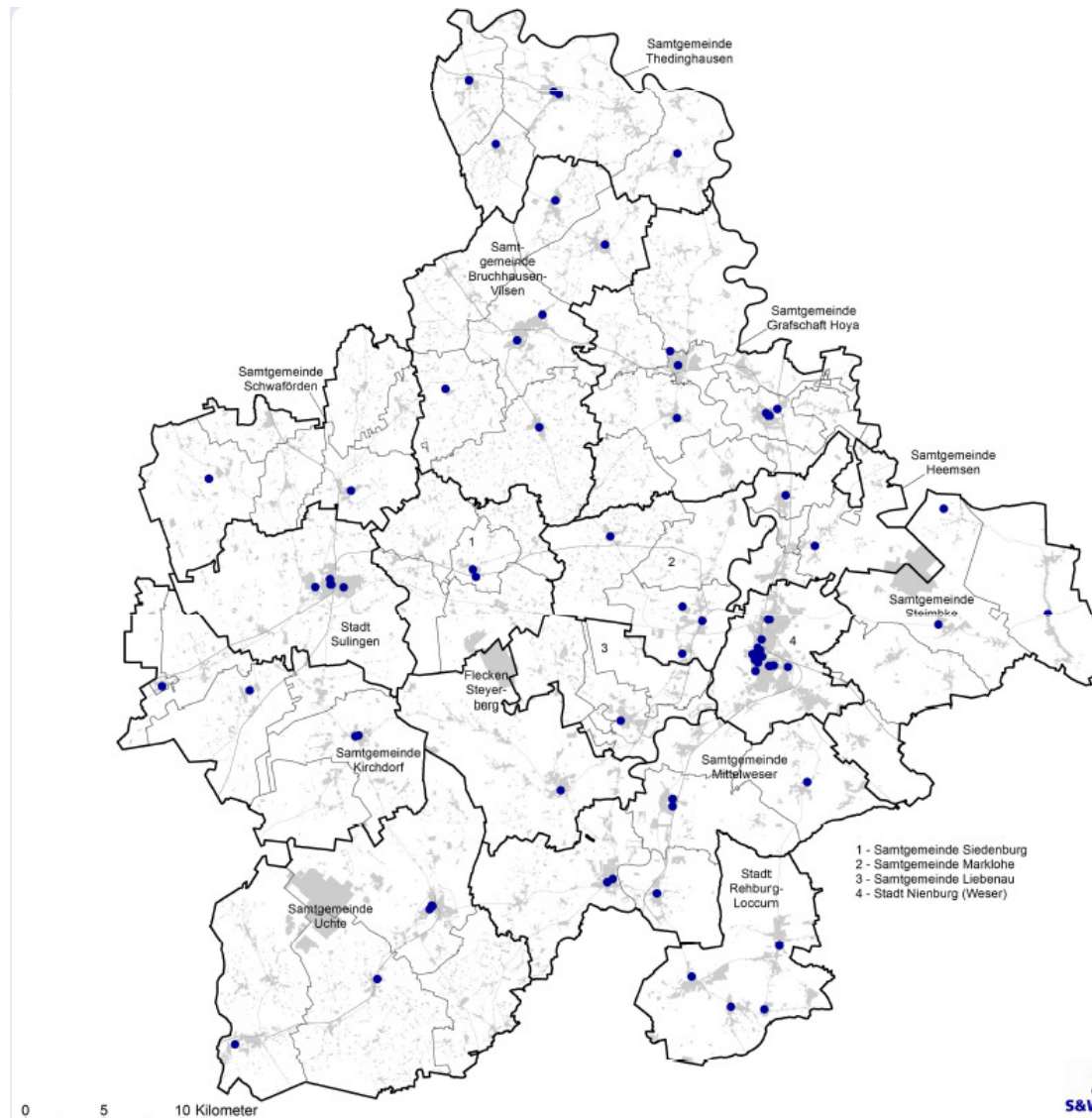

Hausärzte
in der Region
Mitte Niedersachsen

- Hausarztpraxis
- Hauptstraße
- Bahnstrecke
- Siedlungsfläche

Datengrundlage (Standorte): ArD-MORO Projekt
Mitte Niedersachsen (Geolokalisierung: S&W),
Stand: 4/2013
Datengrundlage (Hintergrund): Basis-DLM des
Bundesamtes für Kartographie und Geodäsie,
Auszug 2/2012

Verbunddorfentwicklung Dörferregion Hilgermissen

Information zur Medizinischen Versorgung in der Region Mitte Niedersachsen

Ergebnisse „Regionalstrategie Daseinsvorsorge“

Hausärzte

in der Region

Ausschnitt SG Hoya

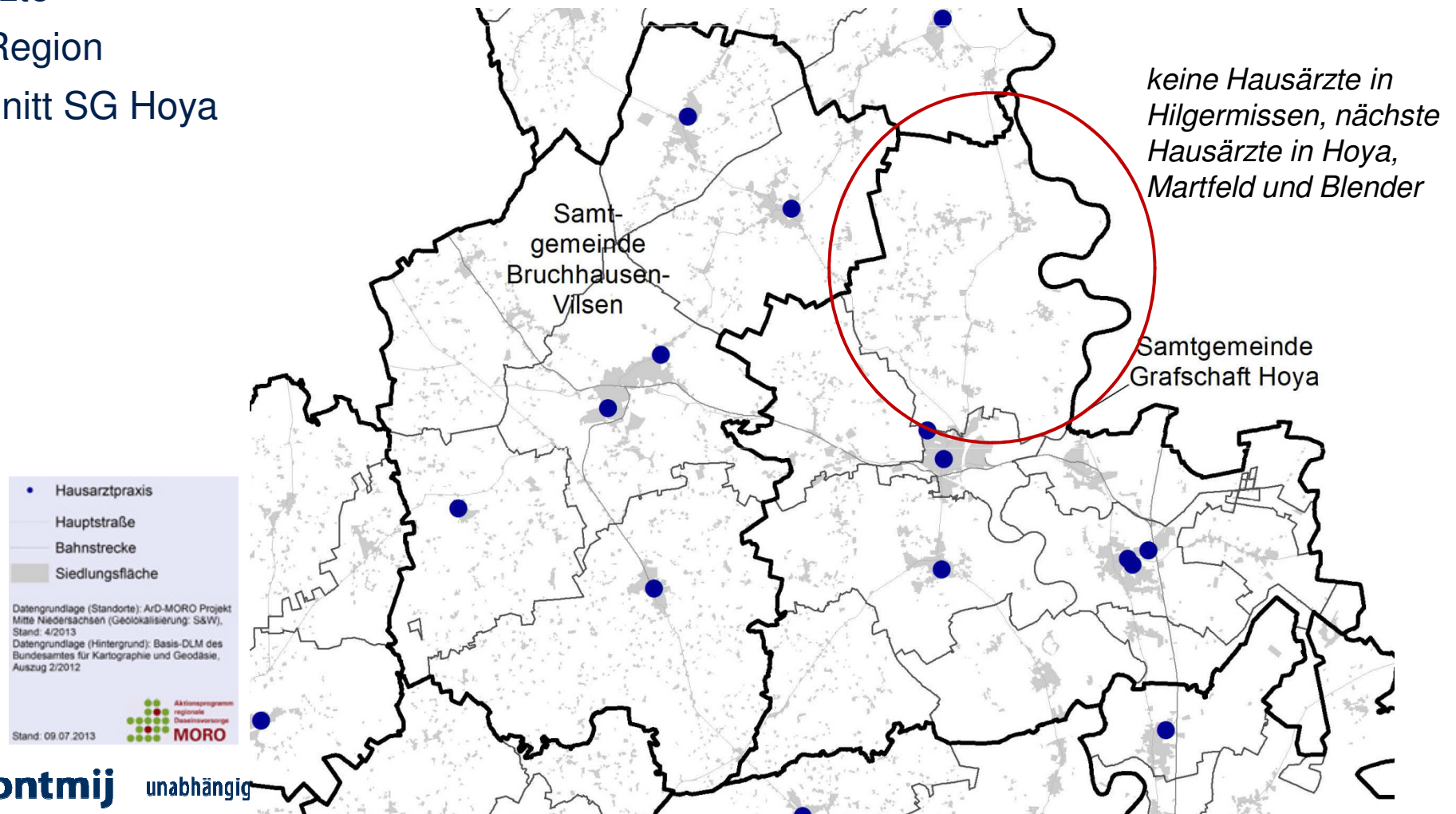

Verbunddorfentwicklung Dörferregion Hilgermissen

Information zur Medizinischen Versorgung in der Region Mitte Niedersachsen *Ergebnisse „Regionalstrategie Daseinsvorsorge“*

Erreichbarkeit

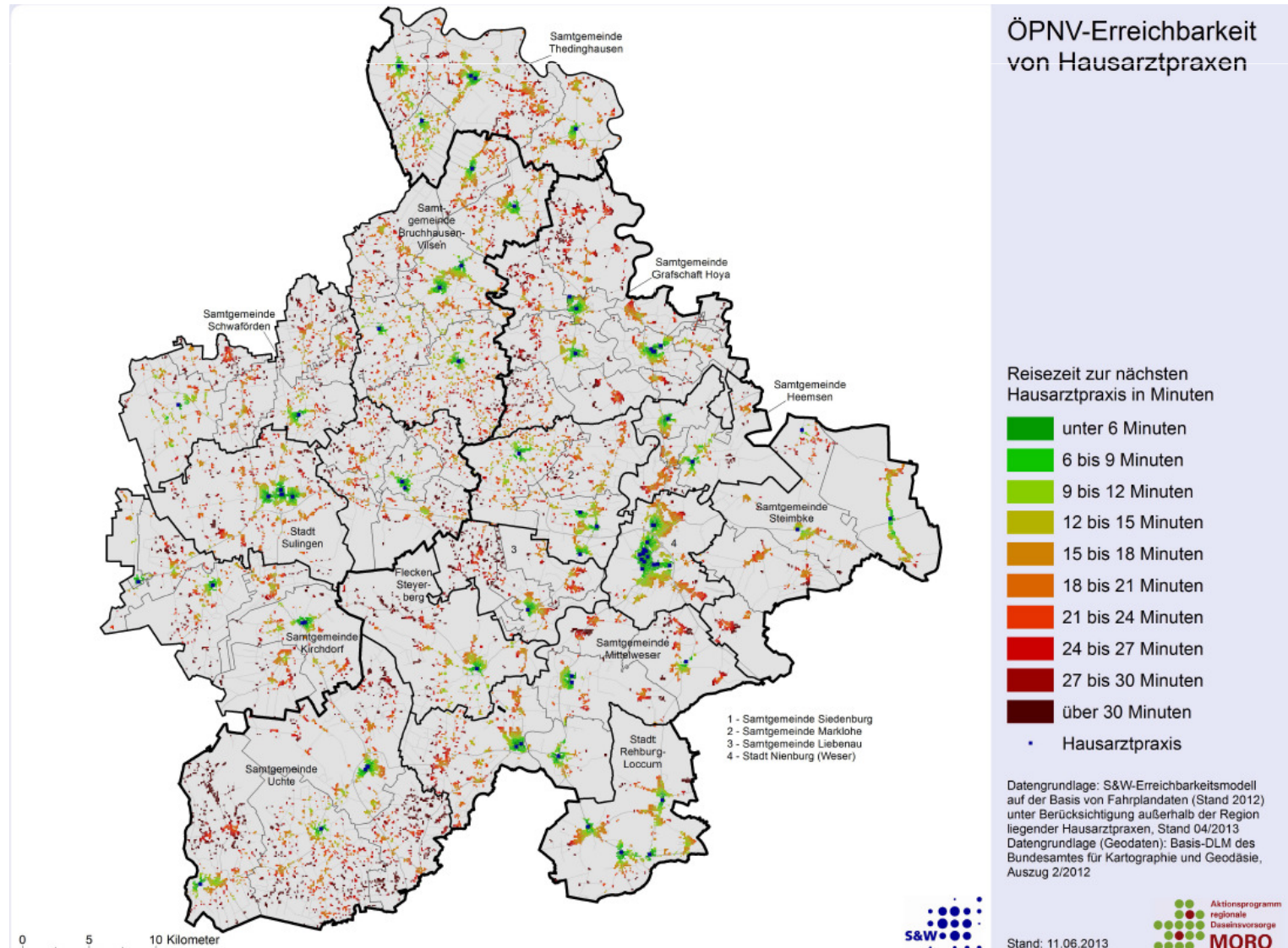

Verbunddorfentwicklung Dörferregion Hilgermissen

Information zur Medizinischen Versorgung in der Region Mitte Niedersachsen *Ergebnisse „Regionalstrategie Daseinsvorsorge“*

Erreichbarkeit
Auszug SG Hoya

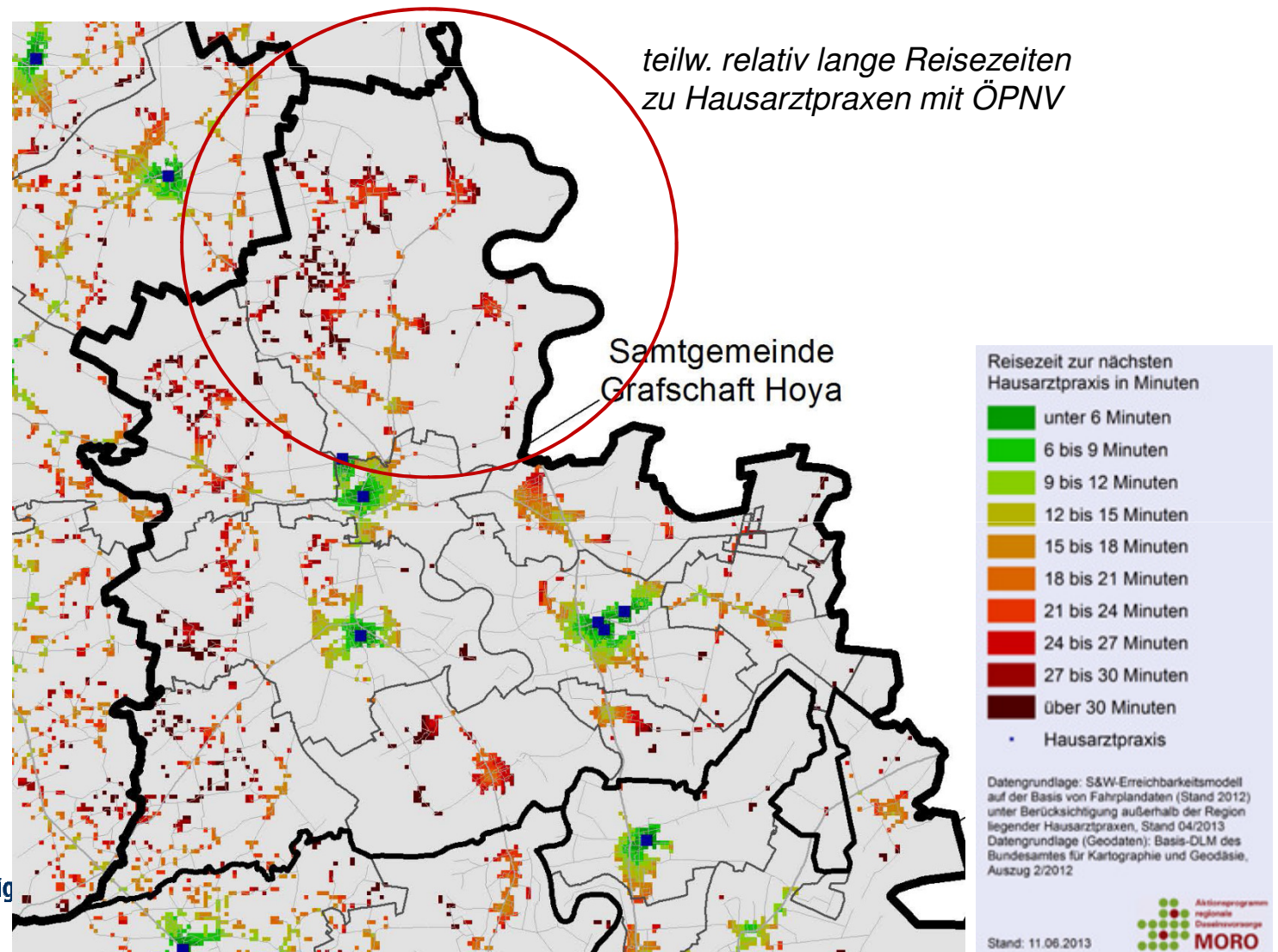

Verbunddorfentwicklung Dörferregion Hilgermissen

Information zur Medizinischen Versorgung in der Region Mitte Niedersachsen *Ergebnisse „Regionalstrategie Daseinsvorsorge“*

Erreichbarkeit

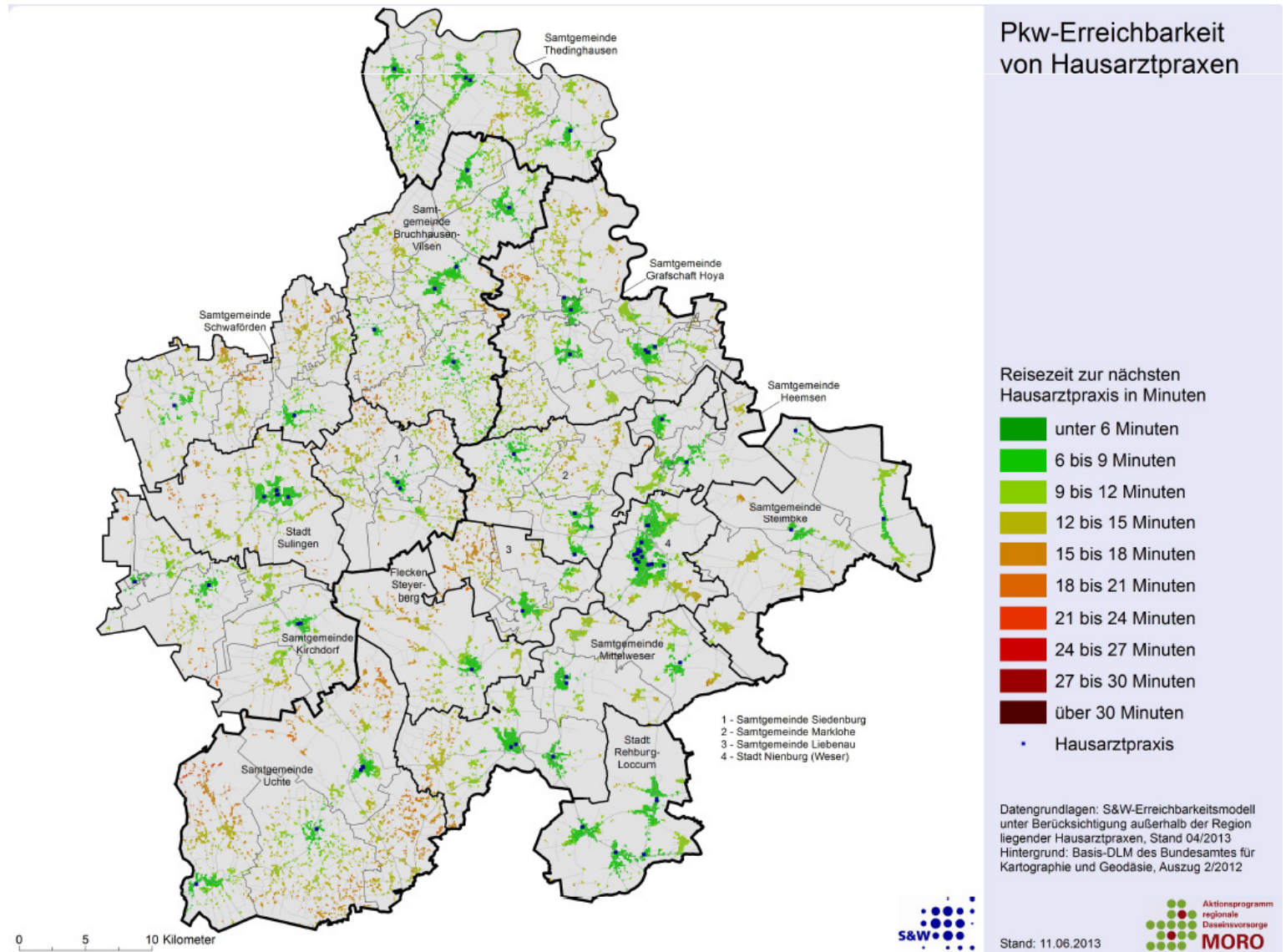

Verbunddorfentwicklung Dörferregion Hilgermissen

Information zur Medizinischen Versorgung in der Region Mitte Niedersachsen *Ergebnisse „Regionalstrategie Daseinsvorsorge“*

Erreichbarkeit
Auszug SG Hoya

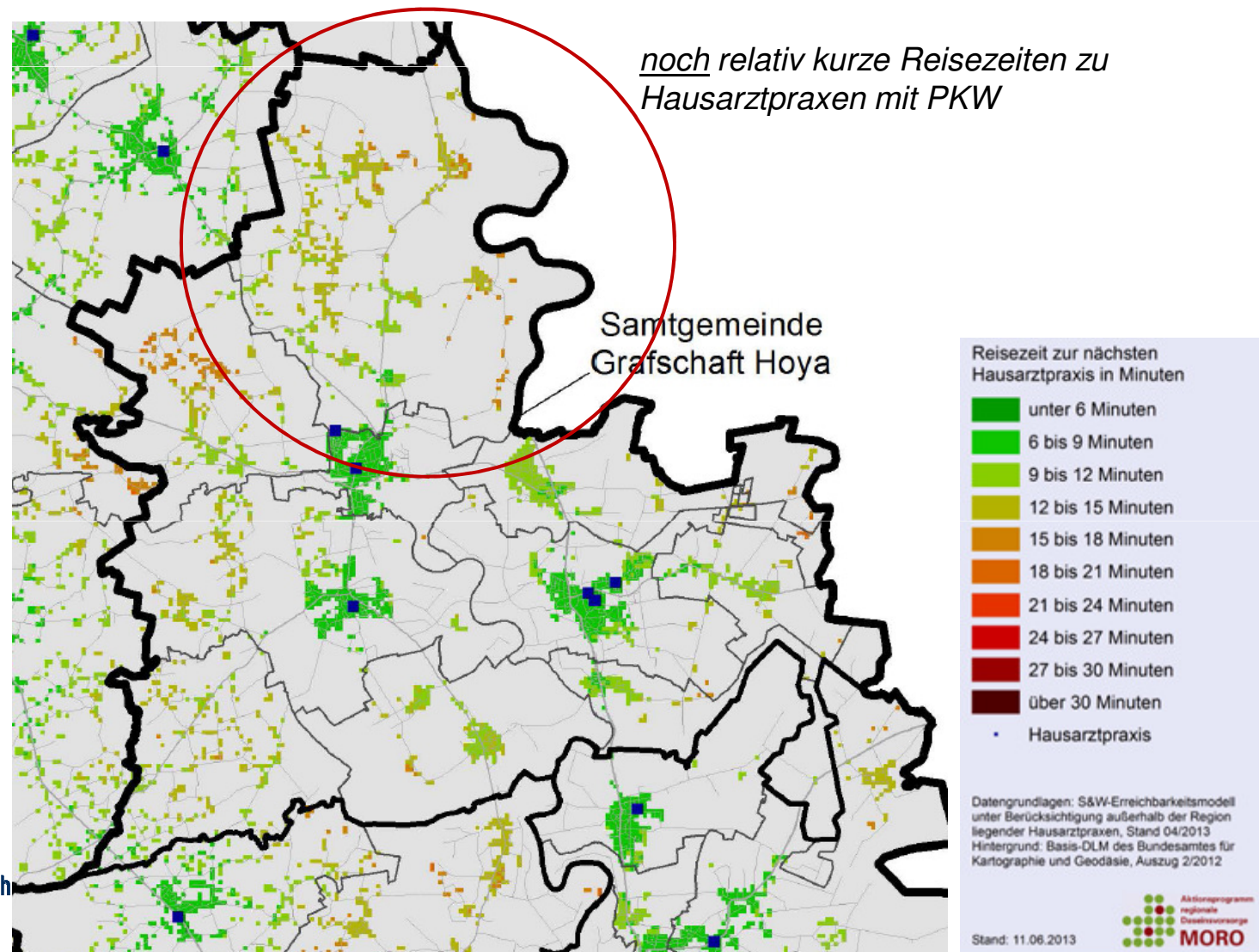

Verbunddorfentwicklung Dörferregion Hilgermissen

Information zur Medizinischen Versorgung in der Region Mitte Niedersachsen

Warum muss die medizinische Versorgung im regionalen Verbund angegangen werden?

Demografische Entwicklung (Alterung der Bevölkerung & Bevölkerungsverluste) beeinflusst die Aufrechterhaltung von Infrastrukturangeboten

-> zur Sicherstellung ausreichender Versorgung sind zukünftig Bündelung von Angeboten und Kooperation von Kommunen und Aufgabenträgern notwendig

-> lokale Einzellösungen werden zunehmend schwieriger umzusetzen sein, „eigene“ Versorgung hängt auch von der Situation in den Nachbarkommunen ab, gemeinsam ist man stärker

-> Sicherstellungsauftrag der KVN auf Basis der Bedarfsplanung, diese regelt & steuert die Anzahl freier Arztsitze in einer Region

Verbunddorfentwicklung Dörferregion Hilgermissen

Information zur Medizinischen Versorgung in der Region Mitte Niedersachsen

Kampagne zur Hausärztergewinnung – „Ärztlich willkommen“

Zusammenarbeit aller Kommunen der Region Mitte Niedersachsen, der beteiligten Landkreise und der Kassenärztlichen Vereinigung (KVN), vor allem ganz ohne „Scheckbuchwettbewerb“, in 2014 Erweiterung der Kampagne um 10 kommunale Partner aus dem LK Diepholz

Regionslotse als zentrale Anlauf- und Kontaktstelle für den Erstkontakt mit interessierten Medizinern und als kompetenter Ansprechpartner für alle fachlichen und die Region betreffenden Fragen (Vernetzung auf Ortsebene mit Ortslotsen)

Wirtschaftliche und fachliche Rahmenbedingungen werden mit Unterstützung und Einbindung seitens der KVN Verden erfolgen



Verbunddorfentwicklung Dörferregion Hilgermissen

Information zur Medizinischen Versorgung in der Region Mitte Niedersachsen

Kampagne zur Hausärztergewinnung – „Ärztlich willkommen“



Ärztlich
willkommen!

www.aerztlich-willkommen.de

Ganz gelassen.
Niederlassen.
In Niedersachsens Mitte.



Ärztlich willkommen!

Mitte Niedersachsen

attraktiv
natürlich



gemeinsam

unkompliziert

gesund



Verbunddorfentwicklung Dörferregion Hilgermissen

Information zur Medizinischen Versorgung in der Region Mitte Niedersachsen

Kampagne zur Hausärztergewinnung – „Ärztlich willkommen“

Was passiert aktuell?

- Sammlung **aller Orts-/Gemeindeinformationen**
- Nennung **möglicher Wirtschaftspartner im Ort** bzw. in der Gemeinde
- Sammlung/Anfrage **möglicher Aktionspartner für „Regionsexkursionen“** (Landgasthof/-hotel etc.)
- Benennung **konkreter Verkehrs- und Werbepunkte** (für regionale Kampagnenmaßnahmen)
- Nennung **möglicher Ansprechpartner aus den Bereichen Gesundheit und Pflege im Ort** bzw. in der Gemeinde
- Aufstellung der **touristischen Besonderheiten** und „Highlights“ im Ort bzw. in der Gemeinde
- Benennung **örtlicher Besonderheiten (abseits der Kampagneninhalte)**

Verbunddorfentwicklung Dörferregion Hilgermissen

Vielen Dank für Ihre Aufmerksamkeit!